

# EL PROCESO DE SELECCION DE CURSOS: LO QUE LOS PADRE DEBEN SABER

Eisenhower High School  
Home of the Cardinals  
1ro de diciembre del 2016





# CONSEJEROS ACADÉMICOS DE SHEPARD

Mrs. Joan Alderden (A-Coa)  
Mr. Simeon Shama (Cob-Gra)  
Mrs. Jenna McCormick (Grb-Kli)  
Mrs. Helen Pappas (Klo-Maj)  
Ms. Brittney Grey (Mak-Pes)  
Mr. Jim Benes (Pet-Si)  
Mrs. Gina O'Brien (Sm-Z)



# CONSEJEROS ACADÉMICOS DE RICHARDS



Ms. Sheri Reiplinger (A)  
Ms. Nancy Goesel (B-Dea)  
Mrs. Melanie Benes (Deb-Hua)  
Mr. Nick Matkovitch (Hub-L)  
Ms. Yolonda Ratliff (M-Per)  
Mrs. Jane Turner (Pes-Sol)  
Mrs. Meaghan O'Shea (Som-Z)

# La clave para el éxito del estudiante

## . Organízate.

- Continua usando la agenda de Eisenhower.
- Crea buenos hábitos de estudio.

## Obtén mejores calificaciones

- Mejores calificaciones = mejores opciones.
- Tu promedio general es importante.

## Participa en actividades extraescolares.

- Clubs y deportes fomentan atributos de liderazgo y promueven trabajo en grupo.
- La participación hace que la escuela sea mas interesante.
- **Interésate en conocer la facultad y el personal escolar.**
- Cultiva relaciones positivas con maestros(as).
- Familiarízate con los recursos de tu escuela (consejeros y trabajadores sociales).

## Explora intereses profesionales.

- Toma cursos orientados a tus intereses y habilidades.
- Usa recursos escolares como *Career Cruising* para investigar empleo postsecundario.



# REQUISITOS DE GRADUACION

- **Para obtener un diploma del Distrito 218, los estudiantes deben acumular 23.5 créditos y tomar el examen SAT.**

## CREDITOS REQUERIDOS

<b>1. Inglés</b>	<b>4 Unidades de Crédito</b>
Inglés I	1 crédito
Inglés II	1 crédito
Inglés III	1 crédito
Inglés IV*	1 crédito

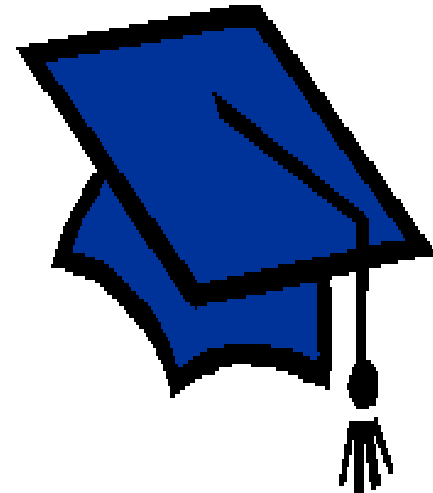

\*La cuarta unidad de crédito debe provenir de uno de los cursos electivos aprobados.



# REQUISITOS DE GRADUACIÓN - CONTINUACIÓN...

## 5. **Educación Física– Salud – Educación de Conducir**

Seis semestres de Educación Física .5 unidades de crédito cada semestre

- a. Un semestre de Educación de Conducir, media unidad de crédito
- b. Un semestre de Salud, media unidad de crédito.

6. **Electivas** – 7.5 unidades de crédito. Debe elegirse una de música, arte, idiomas extranjeros o educación profesional o técnica.



# REQUISITOS DE ADMISION A LA UNIVERSIDAD

Un programa diseñado para satisfacer los requisitos de la mayoría de las universidades incluye:

cursos en Inglés, Estudios Sociales, Matemáticas e Idiomas Extranjeros

**El candidato a la universidad que este bien preparado completara:**

4 años de Inglés

3-4 años de Matemáticas

3-4 años de Ciencias

2-4 años de Idiomas Extranjeros

3-4 años de Estudios Sociales





# NIVELES ACADÉMICOS

**HONORES/NIVEL AVANZADO** – estos cursos incorporan la aceleración del material a aprender, con un más profundo énfasis en la historia, evaluación y tendencias futuras de los mismos.

**CURSOS DE PREPARACIÓN UNIVERSITARIA** – estos cursos preparan a los estudiantes para educación postsecundaria, al darles la oportunidad de tomar clases rigurosas que los llevaran hacia mayores competencias y pensamiento independiente.

**CURSOS TRANSICIONALES** proveen las destrezas necesarias para el éxito en el nivel de preparación universitaria.



# CALIFICACIONES PONDERADAS

- Cursos de honor y de nivel avanzado llevan ponderación.
- El estudiante que complete exitosamente un curso de honor o nivel avanzado en un semestre recibirá .5 puntos adicionales en su promedio general.
- Se aconsejara que estudiantes en cursos de nivel avanzado tomen el examen apropiado al mismo.



**Universidades  
públicas de Illinois  
otorgaran crédito  
universitario a  
estudiantes con  
resultados de nivel  
avanzado de 3, 4, o 5.**

# DOBLE CREDITO

## Obtén crédito universitario mientras estás en la secundaria

- Estudiantes que reciban calificaciones de "A" o "B" en Educación de Negocios específica, Educación en Tecnología e Ingeniería, y/o cursos de Ciencias de la Familia y al Consumidor recibirán doble crédito de CTE (Educación Profesional y Técnica).
- Los estudiantes deben completar una aplicación para ser considerados para doble crédito CTE.
- Los cursos están sujetos a cambio en base a acuerdos de articulación con Moraine Valley Community College.



## AL ELEGIR CURSOS, LOS ESTUDIANTES DEBEN CONSIDERAR:

### •Planes Futuros

- ¿Me interesa esta carrera?
- ¿Me ayudará esto a alcanzar mis metas futuras?

### •Intereses

- ¿Qué me gusta hacer?
- ¿Cuáles son mis intereses?

### •Habilidades

- ¿Qué talentos poseo?
- ¿Puedo reforzar mis destrezas en esta área?



- Cursos son de 1 semestre (S) o de un año (F).
- Cada clase es de .50 créditos.

.50 créditos por clase  
x 7 clases por semestre  
**3.5 créditos por semestre**

3.5 créditos por semestre  
x 2 semestres

**7 posibles créditos por año**

- Algunas clases requieren prerrequisitos.



## Sample Freshman Year Schedule

1. English I
2. Algebra
3. Biology
4. Physical Education/Health
5. Lunch
6. Geography
7. Elective
8. Elective

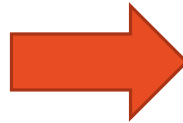

JROTC may be taken in place of Physical Education as a full year class.

## Sample Sophomore Year Schedule

1. English II
2. Geometry
3. Science
4. Physical Education/Driver's Education
5. Lunch
6. Elective
7. Elective
8. Elective

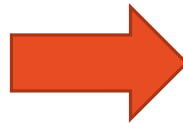

Social Studies is an elective during sophomore year.

JROTC may be taken in place of Physical Education as a full year class.

## Ejemplo de Horario de 11vo grado

1. Inglés III
2. Algebra 2
3. Ciencias
4. Educación Física o JROTC
5. Almuerzo
6. Historia de Estados Unidos
7. Electiva
8. Electiva



Los estudiantes tomara el SAT durante este año.

## Ejemplo de Horario de 12vo grado

1. Inglés
2. Matemáticas
3. Ciencias
4. Educación Física o JROTC
5. Almuerzo
6. Gobierno de Estados Unidos/Economía
7. Electiva
8. Electiva



Estudiantes de este año que califiquen pueden salir temprano a través del programa de trabajo o *Early Dismissal*.

CHSD #218 ofrece una amplia variedad de clases electivas en diferentes áreas incluyendo:



### **Arte**

- Cerámica, Dibujo y Pintura, Fotografía Digital, Diseño Gráfico

### **Educación en Negocios**

- Contabilidad, Aplicaciones Informáticas, Programación de Computadoras, Mantenimiento de Computadoras, Programa de Trabajo

### **Ciencias de la Familia y el Consumidor**

- Introducción a las Ciencias de la Familia y el Consumidor(FACS), Alimentos y Nutrición, Cuidado de los Niños



### **Idioma Extranjero**

### **Música**

- Banda, Coro, Introducción a la Guitarra, Orquesta



### **Tecnología y Educación en Ingeniería**

- Arquitectura, Tecnología Automotriz, Mantenimiento de Computadoras, Producción y Construcción, Producción de Televisión



PARA MAS INFORMACIÓN Y DESCRIPCIÓN DE LOS CURSOS...

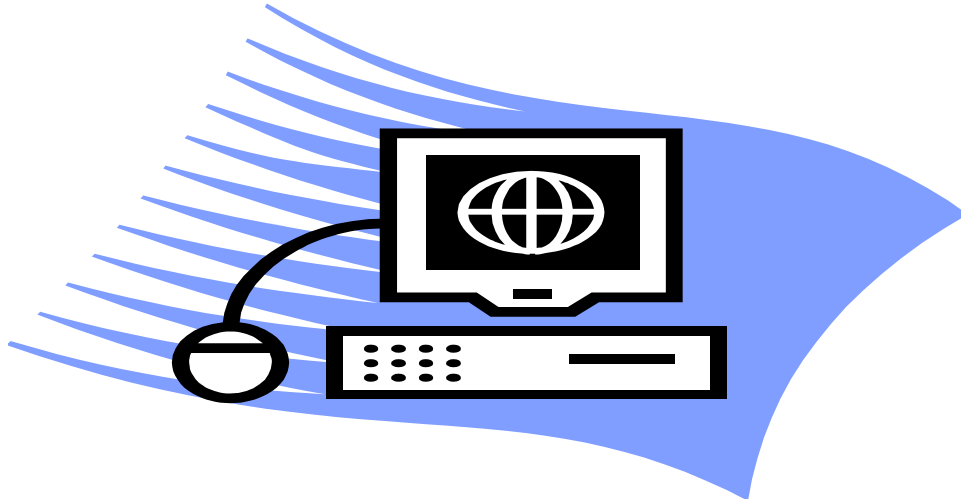

La guía de cursos del distrito 2017-2018 se pueden encontrar en <http://www.chsd218.org> bajo Academics>>Instructional Services.

# **ARTE**

## **Plan de Estudios de 4 años**

	Freshman	Sophomore	Junior	Senior
Honors/AP			Studio Art, Honors 598	AP Studio Art 599 Studio Art, Honors 598
College Prep	Introduction to Art 581 Art History 582	Introduction to Art 581 Digital Photo I 583 Digital Photo II 584 Drawing & Painting 586 Ceramics 587 Graphic Design 591 Art History 582	Introduction to Art 581 Digital Photo 583 Digital Photo II 584 Drawing & Painting 586 Ceramics 587 Graphic Design 591 Art History 582	Introduction to Art 581 Digital Photo I 583 Digital Photo II 584 Drawing & Painting 586 Ceramics 587 Graphic Design 591 Art History 582

# REUNIONES PARA LA SELECCIÓN DE CLASES (NOVIEMBRE – ENERO)

## Los Maestros de las Clases Hacen Recomendaciones

- Datos Académicos
- Conversaciones con los Estudiantes/Padres

## Asistencia de Consejería: Orientación Para Todo el Grupo

- Los estudiantes exploran los cursos que se ofrecen
  - Feria de Clases Electivas
  - “Career Cruising”
- Los estudiantes platican de los cursos que se ofrecen con los maestros y los padres

## Asistencia de Consejería: Personalizada

- Los estudiantes se reúnen con su consejero para revisar el plan de los cursos y las selecciones



# PARTICIPACIÓN DE LOS PADRES

- Los estudiantes y los padres tienen la oportunidad para revisar en Skyward los cursos seleccionados
- Los estudiantes pueden revisar los planes de los cursos por medio de “Career Cruising”
- Los padres pueden mantenerse actualizados del progreso del estudiante a través de Skyward y con las conferencias entre Padres y Maestros
- Las revisiones se pueden hacer hasta el final del segundo semestre.

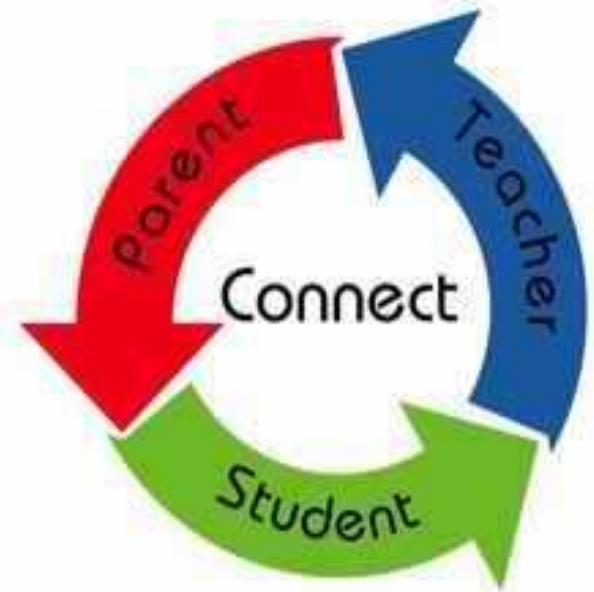

## Procedimientos de Cambio de Cursos en Eisenhower:

Su consejero mantendrá un registro de las opciones alternativas y lo inscribirá en ellas si sus primeras opciones no pueden ser programadas

**No habrá NINGÚN CAMBIO DE HORARIO, excepto por las siguientes condiciones:**

1. Por solicitud del medico
2. Un error en el registro o un registro incompleto
3. Créditos adicionales obtenidos durante la escuela de verano o la recuperación de créditos requieren un cambio de horario
4. Recomendación del maestro para un cambio de nivel
5. Por la escuela para equilibrar la carga de las clases